

CÓMO USAR SU MASCARILLA ADECUADAMENTE



USE su mascarilla arriba de la nariz y debajo de la barbilla



NO use su mascarilla debajo de la nariz



NO use la mascarilla debajo de la barbilla

CÓMO QUITARSE LA MASCARILLA ADECUADAMENTE



1 Estire cuidadosamente las tiras de las orejas y desplácelas hacia arriba de las orejas

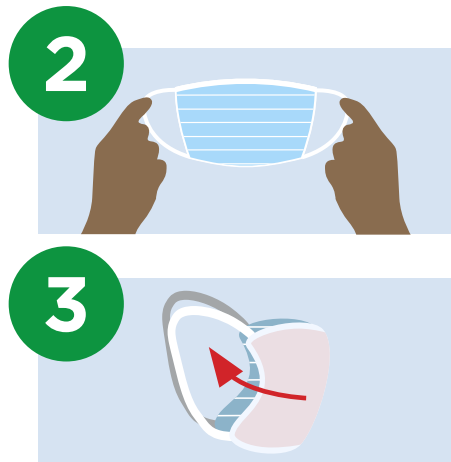

2 Mientras sostiene solo las tiras de las orejas, doble la mascarilla para que la parte de afuera quede ahora hacia adentro

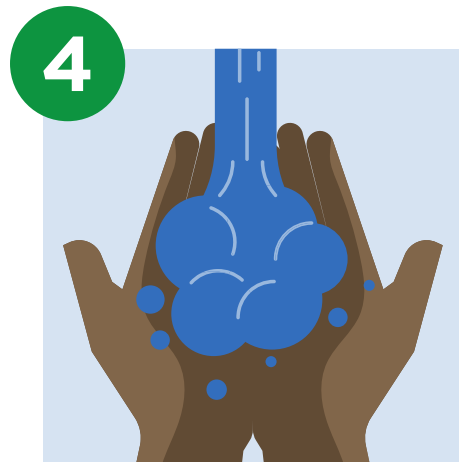

4 Lávese o desinfectese las manos después de quitarse la mascarilla